



UNIREST

*PRESENTAZIONE LAVORI DI RIPARAZIONE
DEI DANNI CAUSATI DAL SISMA DEL 6 APRILE 2009*



Denominazione edificio: **ABITAZIONE
SALVATORE MARISA**

Località: S. Elia, L'Aquila

Indirizzo: Via Collevernesco n° 92

Sup. lorda coperta: 480 mq

Importo lavori previsto: 724'066 euro

Tipo di intervento: Riparazione dei danni
causati dal sisma del 6 Aprile.
Edificio **VINCOLATO** con esito E

Progettazione: S.T.A. Paoloni - Scoccia - Laurini

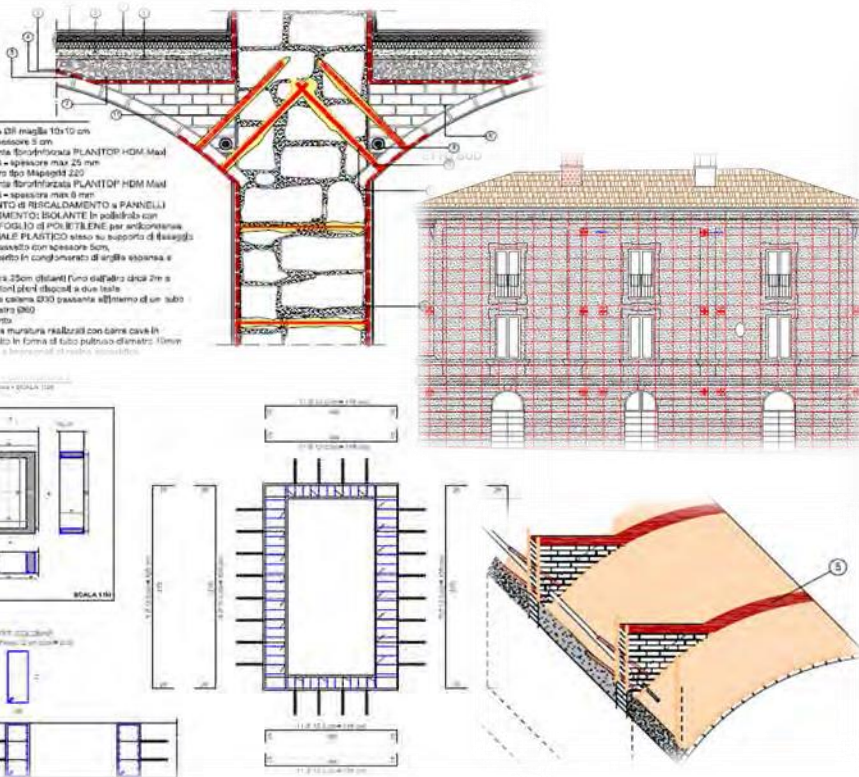

PRIMA E DOPO



PRIMA E DOPO



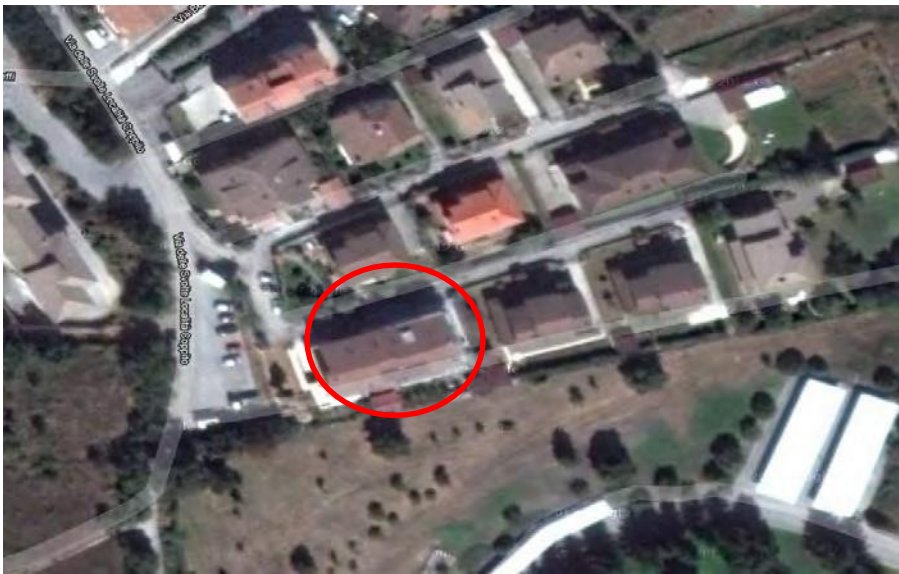

Denominazione edificio: **CONDOMINIO PERETTI**



Località: L'Aquila - Coppito

Indirizzo: Via Delle Svolte n° 48

Sup. lorda coperta: 703 mq

Importo lavori : 469'168,62 euro

Tipo di intervento: Riparazione dei danni
causati dal sisma del 6 Aprile.
Edificio con esito E

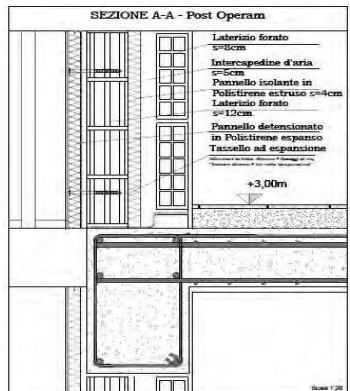
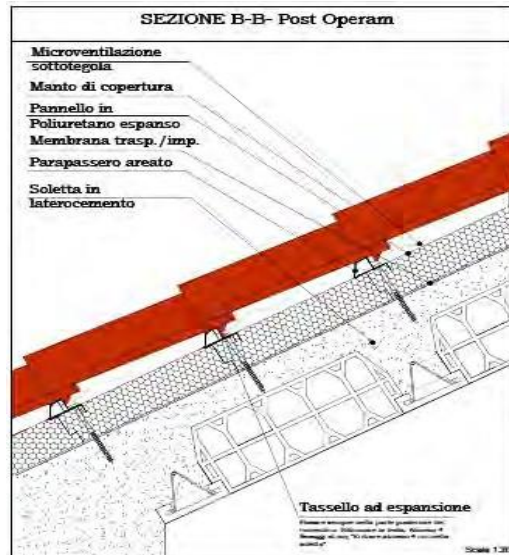
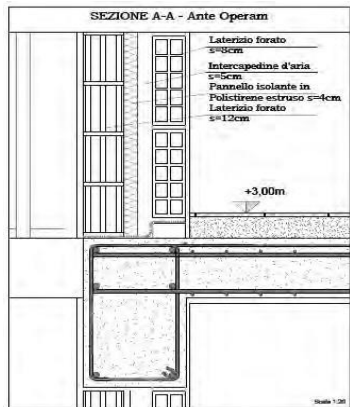

CALCOLO TRASMITTANZA TERMICA COPERTURA - POST OPERAM

SISTEMI	Area coperta (m²)	U (W/m²K)	Q (W)	U (W/m²K)	Q (W)
Resistenza termica esterna	1261,000	0,040	50,440	0,040	28,512
Pannello di laterizio	1261,000	0,240	302,640	0,240	165,840
Calcestruzzo in situ	1261,000	0,080	100,880	0,080	57,648
Intercapedine d'aria sotto l'isolante	1261,000	0,040	50,440	0,040	28,512
Pannello di microventilazione sottotegola	1261,000	0,040	50,440	0,040	28,512
Copertura in laterizio	1261,000	0,240	302,640	0,240	165,840
Resistenza superficiale interna	1261,000	0,040	50,440	0,040	28,512
Totale			835,480		485,184

VALORE DI TRASMITTANZA
0,26





Denominazione edificio: **EDIFICIO ROMANO**

Località: Pettino, L'Aquila

Indirizzo: Via Foruli, n° 2/2a

Sup. lorda coperta: 420mq

Importo lavori previsto: 310'000euro

Tipo di intervento: Riparazione dei danni
causati dal sisma del 6 Aprile.
Edificio con esito E

Progettazione: S.T.A. Paoloni - Scoccia - Laurini

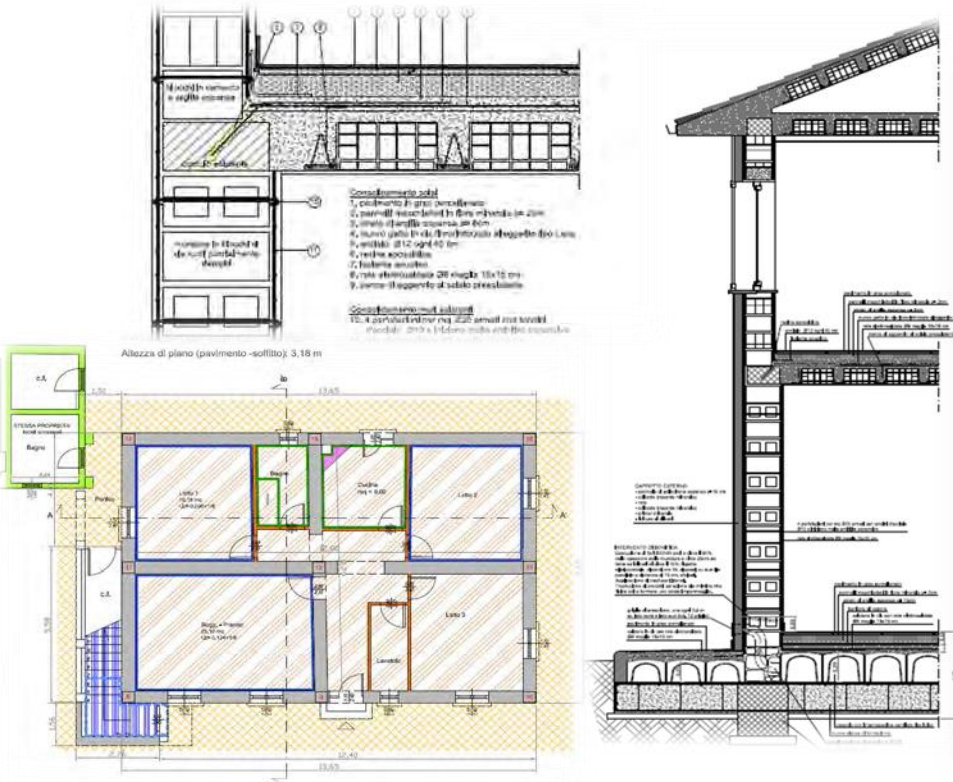

PRIMA E DOPO



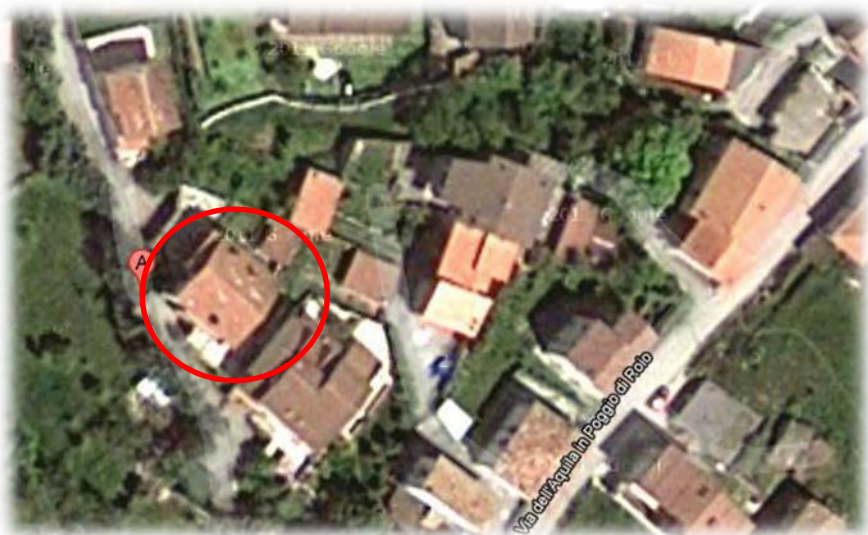

Denominazione edificio: **EDIFICIO LUCIANI**

Località: Roio Poggio, L'Aquila

Indirizzo: Strada Madonna di Roio, 9

Sup. lorda coperta: 650 mq

Importo lavori previsto: 500'000 euro

Tipo di intervento: Riparazione dei danni
causati dal sisma del 6 Aprile.
Edificio con esito E

Progettazione: S.T.A. Paoloni - Scoccia - Laurini



studio tecnico associato

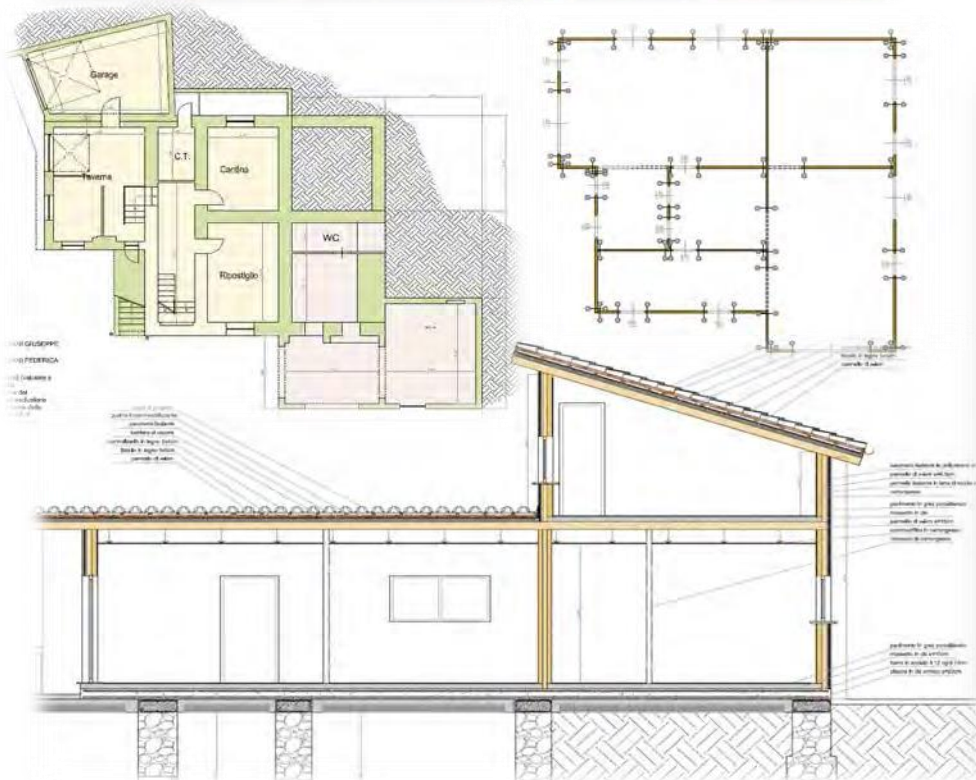

PRIMA E DOPO





Denominazione edificio: **AGGREGATO AURORA**

Località: Pianola, L'Aquila

Indirizzo: Via Vinni Piano II, n° 6-8-10-14bis

Sup. lorda coperta: 1'022 mq

Importo lavori previsto: 600'000 euro

Tipo di intervento: Riparazione dei danni
causati dal sisma del
6 Aprile. Edificio con esito E

Progettazione: S.T.A. Paoloni - Scoccia - Laurini



VISTA PIANO PRIMO scala 1:50

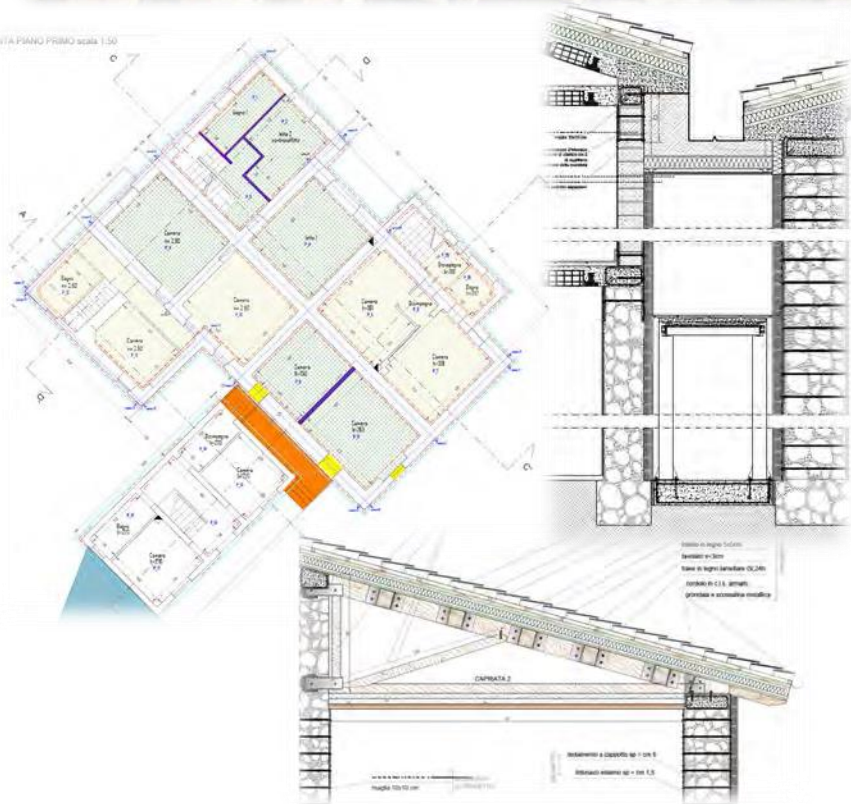

PRIMA E DOPO





Denominazione edificio: **ROMITO DOMENICO**

Località: Tempera, L'Aquila

Indirizzo: Strada Statale 17bis n° 50

Sup. lorda coperta: 542,25 mq

Importo lavori previsto: 550'000 euro

Tipo di intervento: Riparazione dei danni
causati dal sisma del 6 Aprile.
Edificio con esito E

Progettazione: S.T.A. Paoloni - Scoccia - Laurini

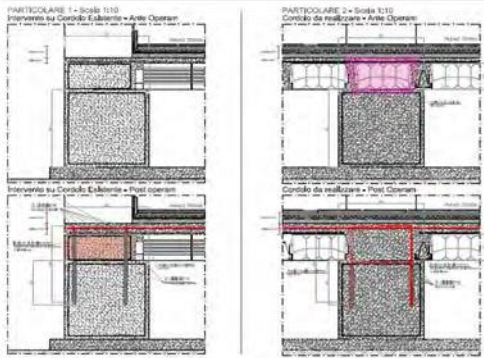

PROGETTO - PIANO FONDAZIONI - Armatura di rinforzo cordolo esistente
Particolare 1 - Scala 1:50

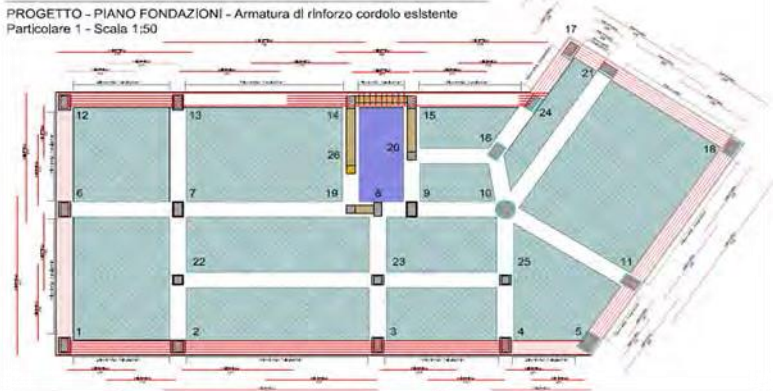

PRIMA E DOPO





Denominazione edificio: **EDIFICIO ROTOLANTE**



Località: L'Aquila

Indirizzo: Via Dell'Aquila n° 36

Sup. lorda coperta: 315 mq

Importo lavori previsto: 320'000euro

Tipo di intervento: Riparazione dei danni
causati dal sisma del 6 Aprile.
Edificio con esito E



Progettazione: S.T.A. Paoloni - Scoccia - Laurini

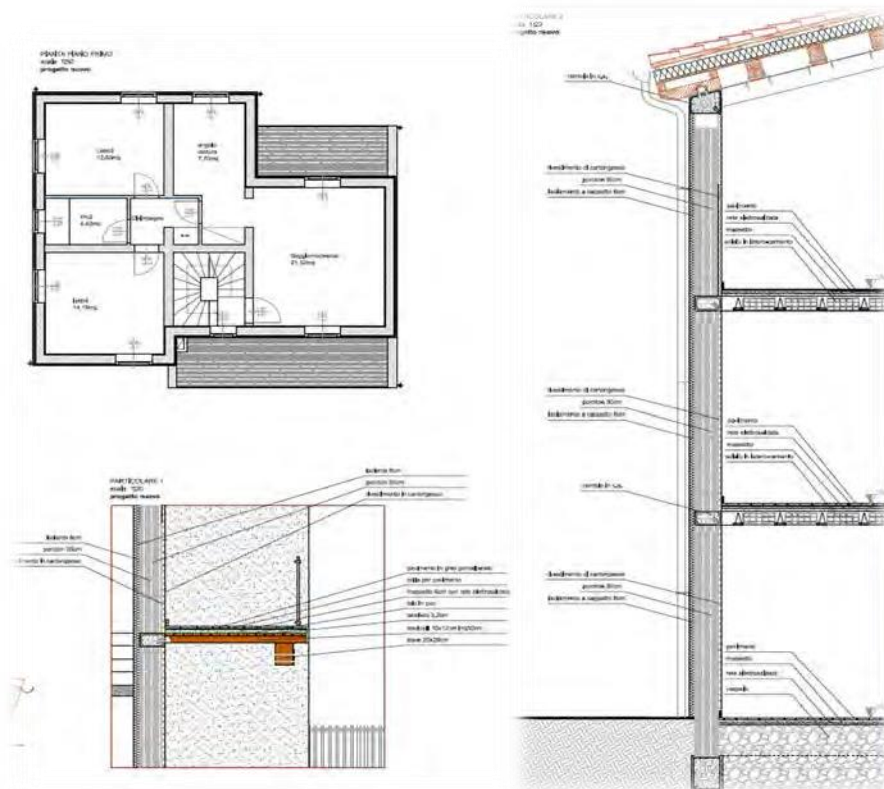

PRIMA E DOPO





Denominazione edificio: **PALAZZO VISCONTI**

Località: L'Aquila - *CENTRO STORICO*

Indirizzo: Via Niccolò Persichetti n° 1-3

Sup. lorda coperta: 2'424,8 mq

Importo lavori previsto: 4'200'000 euro

Tipo di intervento: Riparazione dei danni

causati dal sisma del 6 Aprile.
Edificio VINCOLATO con esito E

Progettazione: S.T.A. Paoloni - Scoccia - Laurini

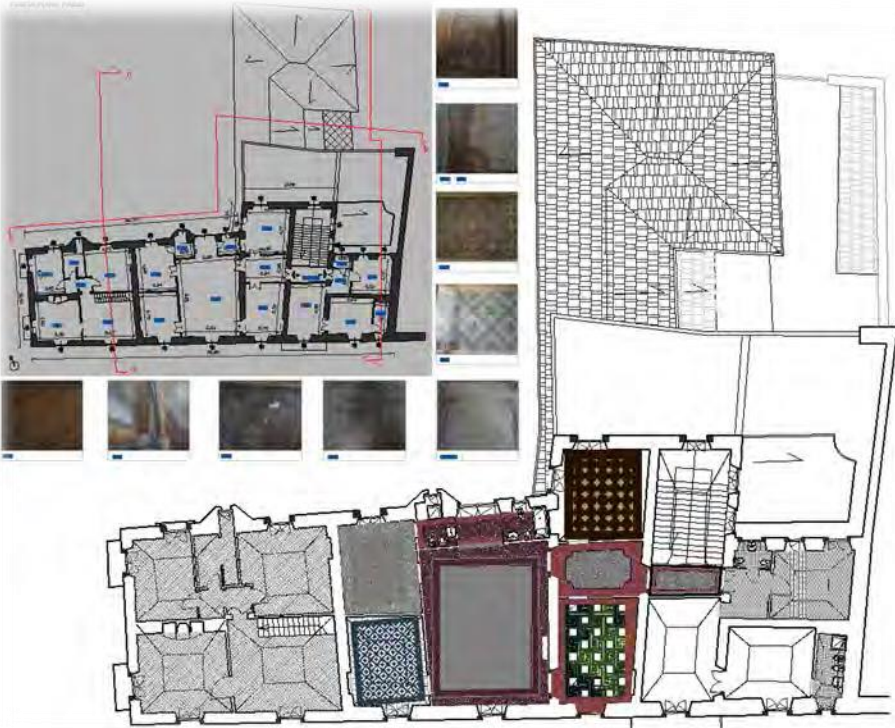

PRIMA E DOPO





Denominazione edificio: **PALAZZO LELY**

Località: L'Aquila - *CENTRO STORICO*

Indirizzo: Via Paganica n° 66

Sup. trattate: 348,60 mq

Importo lavori : 260'762,29 euro

Tipo di intervento: Intervento di restauro beni storico artistici.
Edificio **VINCOLATO** con esito E



PRIMA E DOPO





Denominazione edificio: **AGGREGATO
VIA TEMPERA**
Località: L'Aquila - **CENTRO STORICO**

Indirizzo: Via Tempera n° 1-3

Sup. lorda coperta: 1'479 mq

Importo lavori previsto: 2'500'000 euro

Tipo di intervento: Riparazione dei danni

causati dal sisma del 6 Aprile.
Edificio **VINCOLATO** con esito E

Progettazione: S.T.A. Paoloni - Scoccia - Laurini

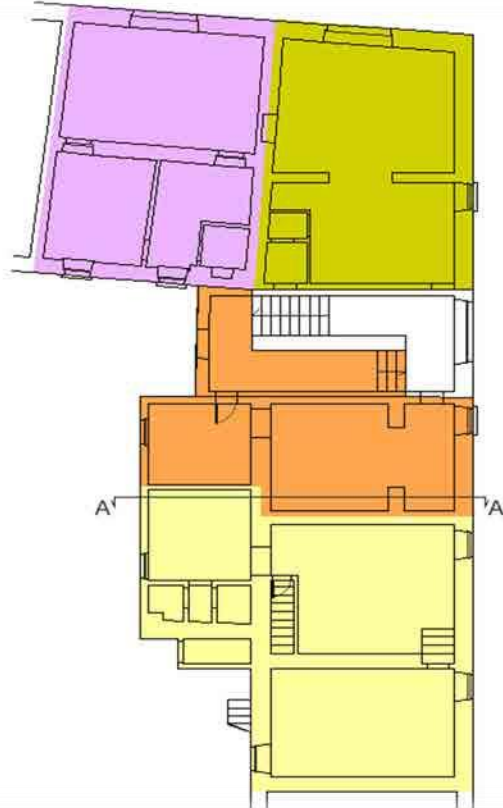

PRIMA E DOPO



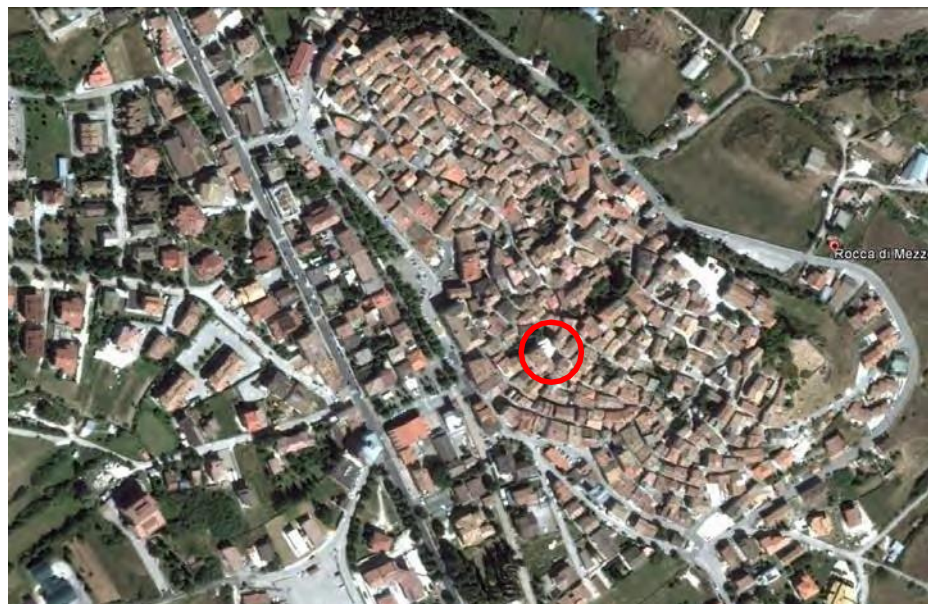

Denominazione edificio: **AGNIFILI PAOLO**

Località: Rocca di Mezzo, L'Aquila - *CENTRO STORICO*

Indirizzo: Largo del Cardinale

Sup. lorda coperta: 390 mq

Importo lavori previsto: 270'895,50 euro

Tipo di intervento: Riparazione dei danni
causati dal sisma del
6 Aprile. Edificio con esito E

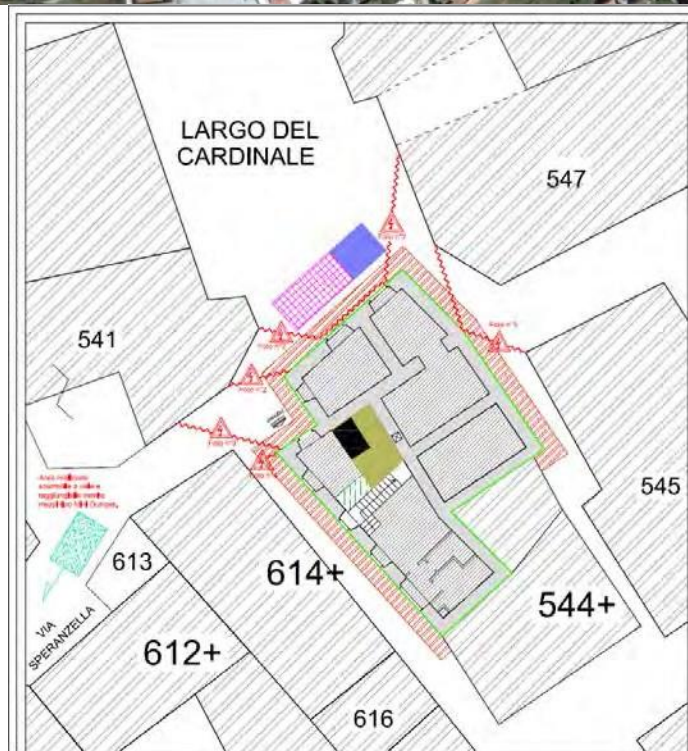

PRIMA E DOPO



Denominazione edificio: **CONDOMINIO
VIA G. F. ROSSI**

Località: L'Aquila - Centro

Indirizzo: Via Generale Francesco Rossi n° 4

Sup. lorda coperta: 2'588 mq

Importo lavori previsto: 2'500'000 euro

Tipo di intervento: Riparazione dei danni

causati dal sisma del 6 Aprile.
Edificio con esito E

Progettazione: S.T.A. Paoloni - Scoccia - Laurini

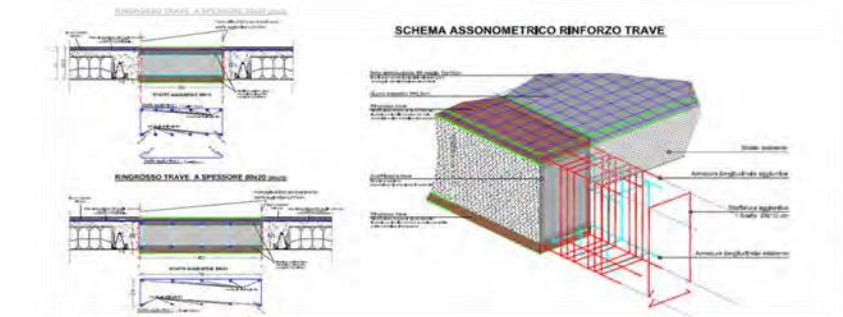
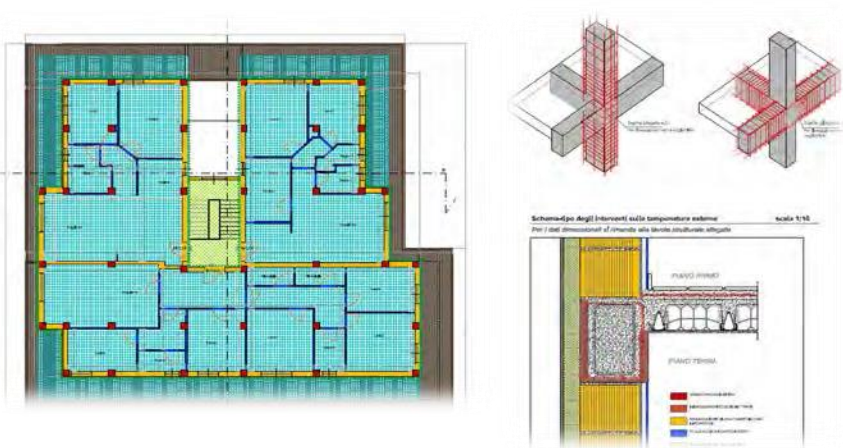

PRIMA E DOPO





Denominazione edificio: **AGGREGATO
VIA DEI CIOCCA**



Località: L'Aquila

Indirizzo: Via dei Ciocca n° 35

Sup. lorda coperta: 689 mq

Importo lavori previsto: 640'000 euro

Tipo di intervento: Riparazione dei danni
causati dal sisma del 6 Aprile.
Edificio con esito E

studio tecnico associato



Progettazione: S.T.A. Paoloni - Scoccia - Laurini

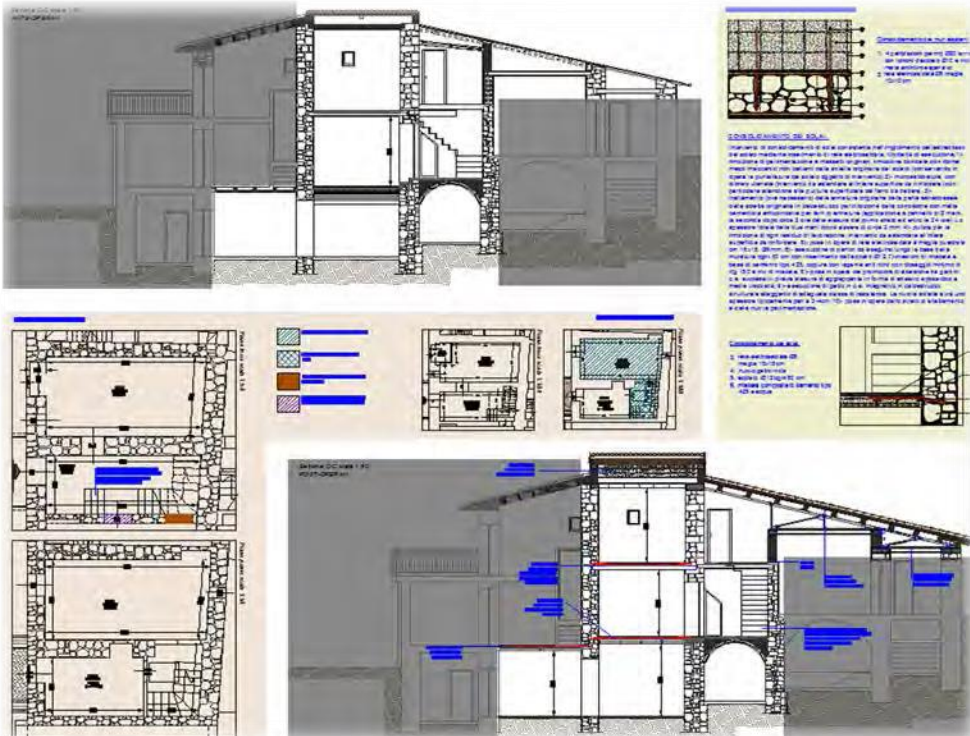

PRIMA E DOPO



Denominazione edificio: **AGGREGATO A GIGNANO**

Località: Gignano, L'Aquila

Indirizzo: Via Bazzanese n° 5-7-9-9a

Sup. lorda coperta: 684.3 mq

Importo lavori previsto: 500'000 euro

Tipo di intervento: Riparazione dei danni
causati dal sisma del
6 Aprile. Edificio con esito E

Progettazione: S.T.A. Paoloni - Scoccia - Laurini

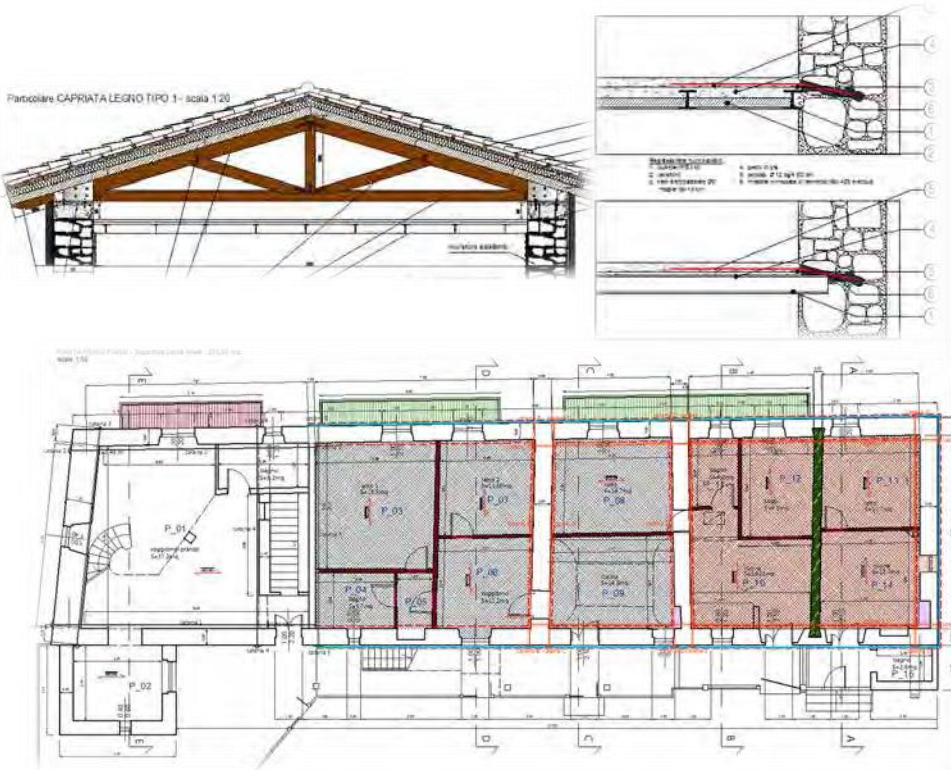

PRIMA E DOPO





Denominazione edificio: **AGGREGATO ROSA**

Località: Rocca di Mezzo - *CENTRO STORICO*

Indirizzo: Via Tramontana

Sup. lorda coperta: 1'132 mq

Importo lavori previsto: 1'400'000 euro

Tipo di intervento: Riparazione dei danni
causati dal sisma del 6 Aprile.
Edificio con esito E

Progettazione: S.T.A. Paoloni - Scoccia - Laurini

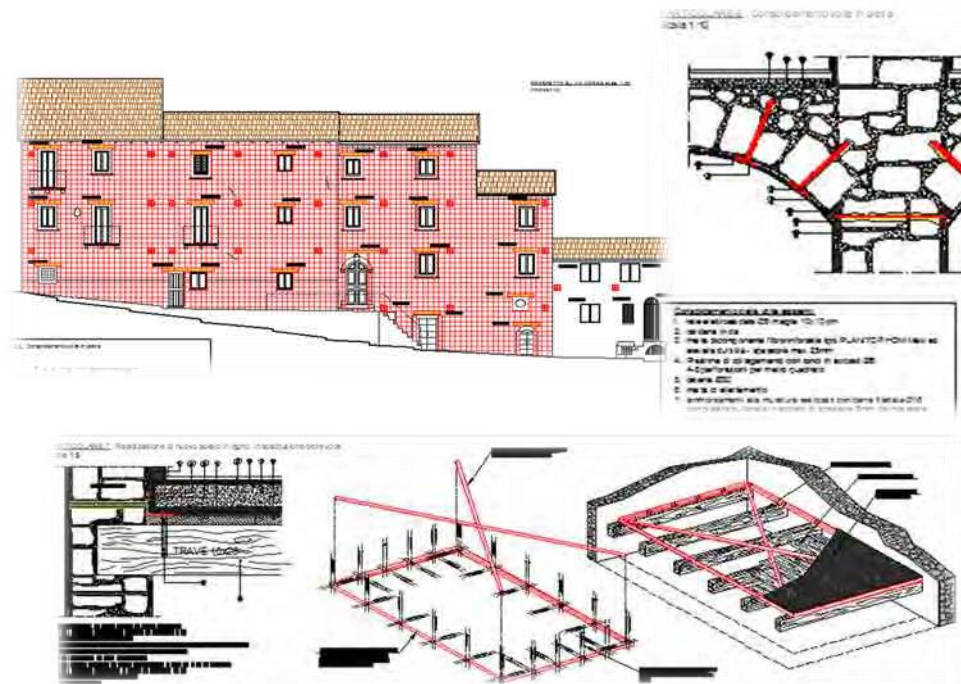

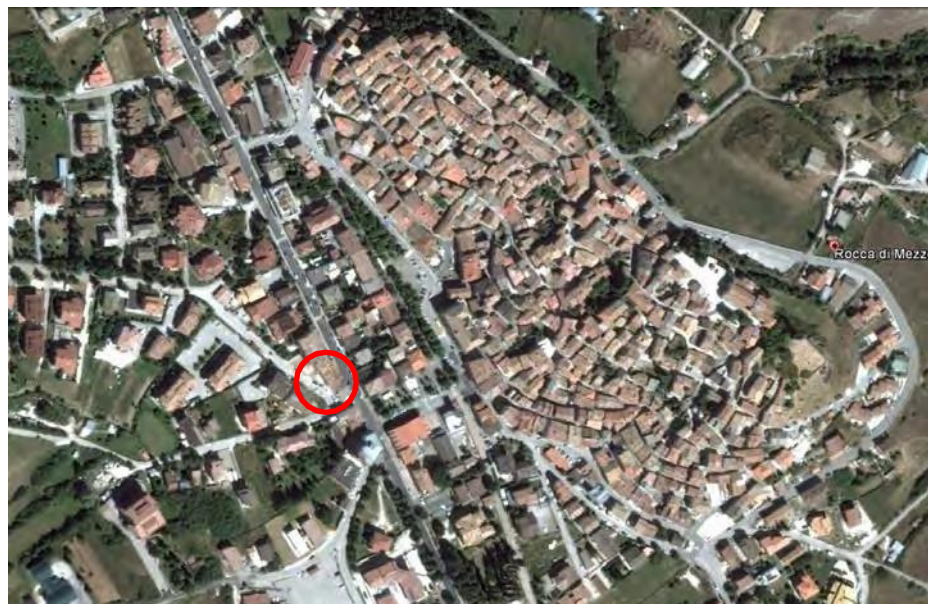

Denominazione edificio: **AGGREGATO SAN PASQUALE**

Località: Rocca di Mezzo, L'Aquila

Indirizzo: Via Vittime IX Maggio

Sup. lorda coperta: 1'700 mq

Importo lavori previsto: 1'095'020,65 euro

Tipo di intervento: Riparazione dei danni
causati dal sisma del
6 Aprile. Edificio con esito E

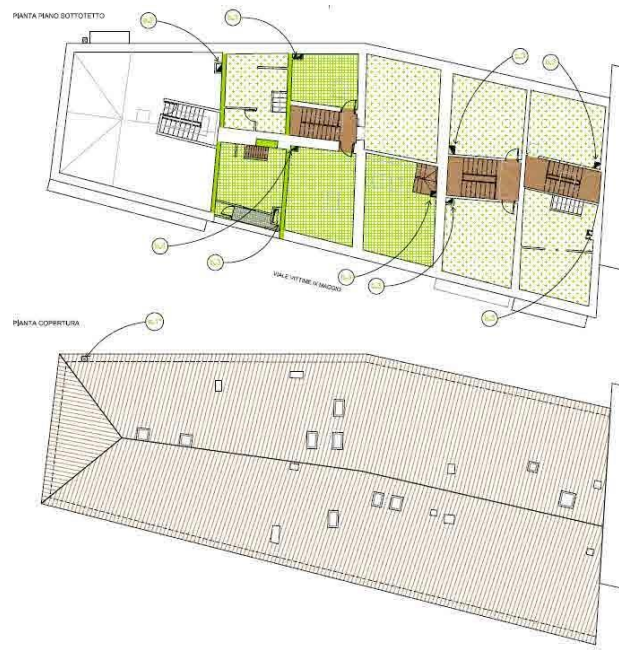



Denominazione edificio: **AGGREGATO
DE MATTHAEIS**



Località: L'Aquila

Indirizzo: Via G. Marconi n° 7/7A

Sup. lorda coperta: 658,07 mq

Importo lavori previsto: 820'400 euro

Tipo di intervento: Riparazione dei danni
causati dal sisma del 6 Aprile.
Edificio con esito E

SEZIONE A-A' - Scala 1:50





Denominazione edificio: **AGGREGATO
VIA DEI SALI**

Località: L'Aquila - *CENTRO STORICO*

Indirizzo: Via Dei Sali

Sup. lorda coperta: 3'244,26 mq Importo

lavori previsto: 5'000'000 euro Tipo di

intervento: Riparazione dei danni

causati dal sisma del 6 Aprile. Edificio con esito E

Progettazione: S.T.A. Paoloni - Scoccia - Laurini





Denominazione edificio: **PALAZZO DEL CAPITANO**

Località: L'Aquila - *CENTRO STORICO*

Indirizzo: Via Cavour, Via delle Aquile, Via degli Scardassieri

Sup. lorda coperta: 2'324,90 mq

Importo lavori previsto: 7'326'746,96 euro

Tipo di intervento: Riparazione dei danni
causati dal sisma del
6 Aprile. Edificio con esito E

Progettazione: S.T.A. Paoloni – Scoccia - Laurini



PROSPETTO 2 "Via Delle Aquile"





Denominazione edificio: **PALAZZO LAZZARO**

Località: Fossa, L'Aquila - *CENTRO STORICO*

Indirizzo: Via Arco Indiretto

Sup. lorda coperta:

Importo lavori previsto: 6'000'000 euro

Tipo di intervento: Riparazione dei danni causati dal sisma del 6 Aprile. Edificio con esito E



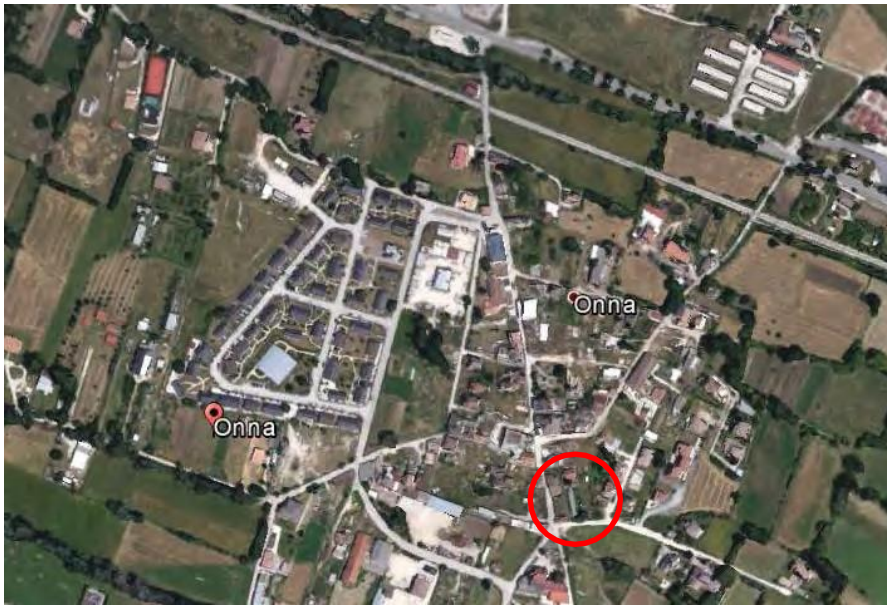

Denominazione edificio: **LA PARISSETTA**

Località: Onna, L'Aquila

Indirizzo: Via dei Martiri Sup.

lorda coperta: 477,11 mq

Importo lavori previsto: 622'706,42 euro

Tipo di intervento: Riparazione dei danni
causati dal sisma del
6 Aprile. Edificio con esito E

Progettazione: S.T.A. Paoloni - Scoccia - Laurini



studio tecnico associato



PIANTA PIANO TERRA

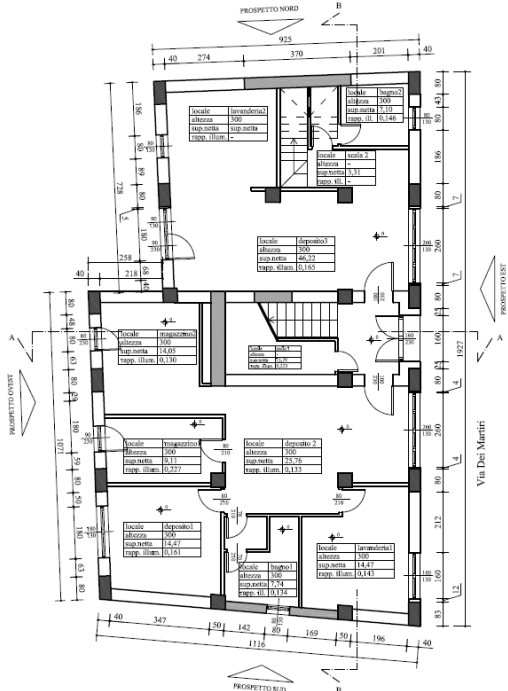

PIANTA PRIMO PIANO

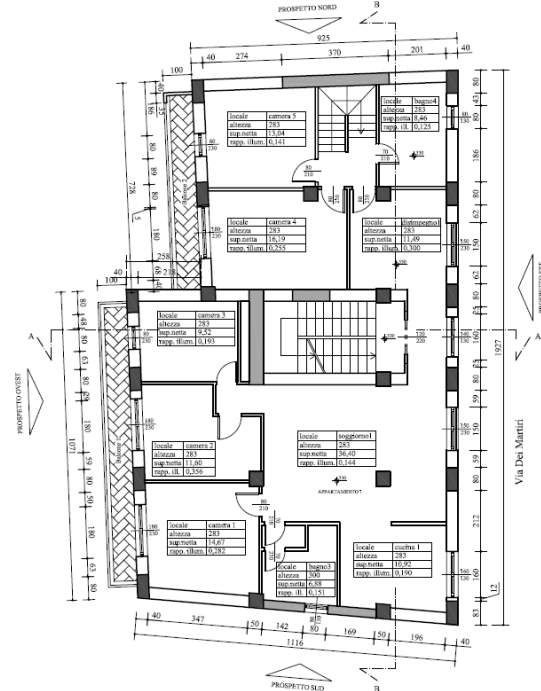

PROSPETTO EST





Denominazione edificio: **PALAZZO GALEOTA**

Località: Poggio Picenze, L'Aquila - *CENTRO STORICO*

Indirizzo: Via Galeota

Sup. lorda coperta: 3'000,00 mq

Importo lavori previsto: 6'000'000,00 euro

Tipo di intervento: Riparazione dei danni
causati dal sisma del
6 Aprile. Edificio con esito E

Progettazione: S.T.A. Paoloni - Scoccia - Laurini



studio tecnico associato

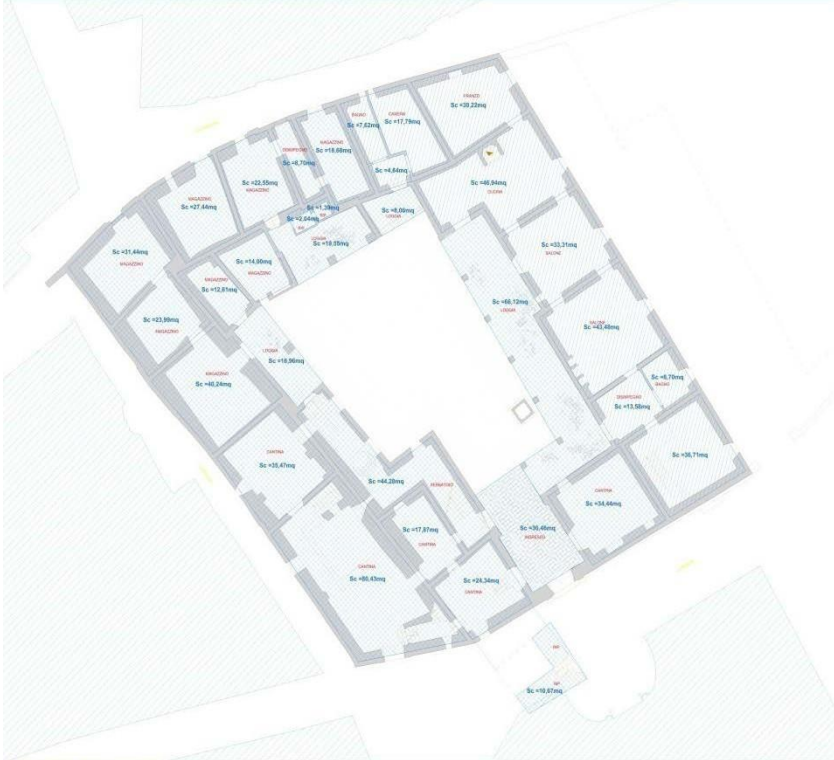

PIANTA LIVELLO 1
Scala 1:200





Denominazione edificio: **AGGREGATO DELL'ORTO**

Località: L'Aquila

Indirizzo: Via Cola Dell'Amatrice n° 15

Sup. lorda coperta: 562.34 mq

Importo lavori previsto: 900'000 euro

Tipo di intervento: Riparazione dei danni
causati dal sisma del 6 Aprile.
Edificio con esito E

Progettazione: S.T.A. Paoloni - Scoccia - Laurini



studio tecnico associato

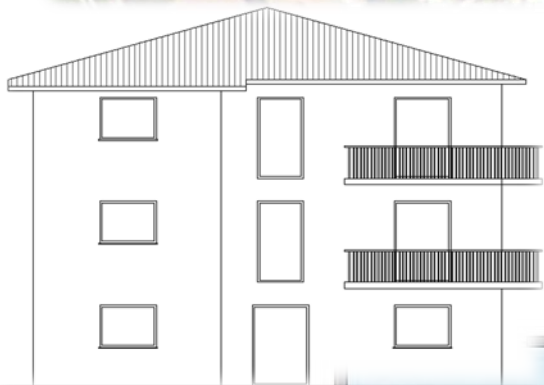



Denominazione edificio: **CONSORZIO
SAN FLAVIANO 1089**

Località: L'Aquila

Indirizzo: Via Fortebraccio - *CENTRO STORICO*

Sup. lorda coperta: 889 mq

Importo lavori previsto: 2'200'000 euro

Tipo di intervento: Riparazione dei danni

causati dal sisma del 6 Aprile.

Edificio **DI PREGIO** con esito E

Progettazione: S.T.A. Paoloni - Scoccia - Laurini



studio tecnico associato



Paoloni Scoccia Laurini

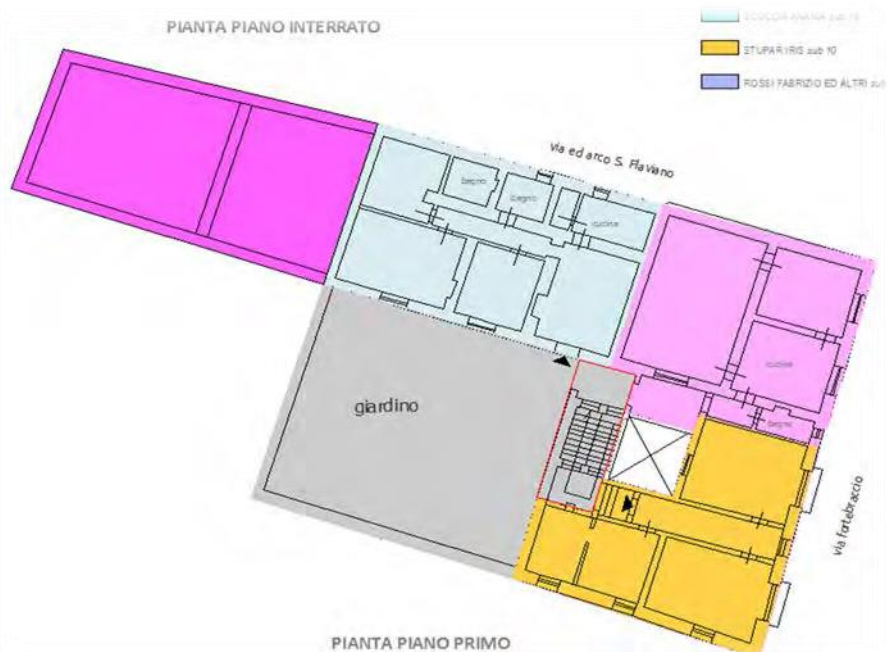

Denominazione edificio: **CONDOMINIO SALLUSTIO**

Località: L'Aquila

Indirizzo: Via Delle Tre Spighe - *CENTRO STORICO*

Importo lavori previsto: 1'800'000 euro

Tipo di intervento: Riparazione dei danni
causati dal sisma del 6 Aprile.
Edificio con esito E

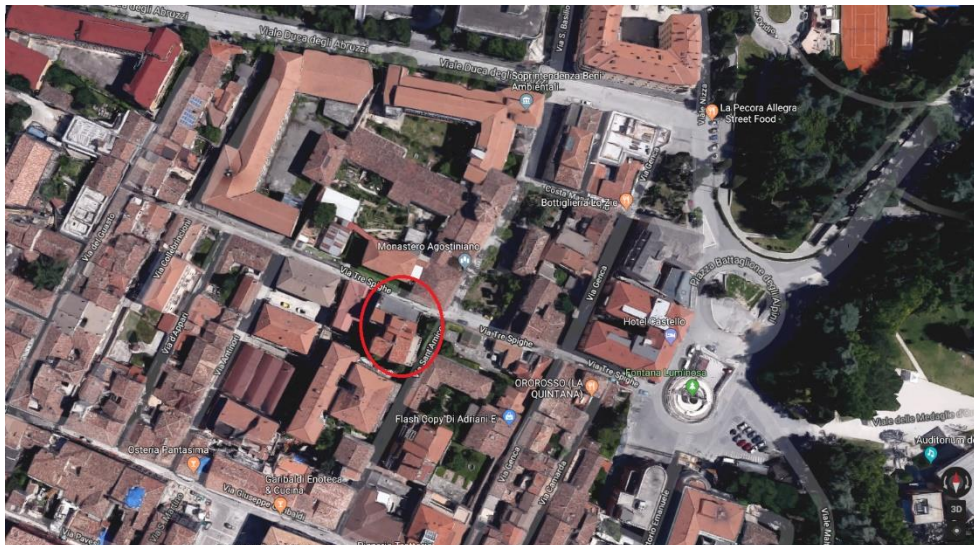

SEZIONE A-A

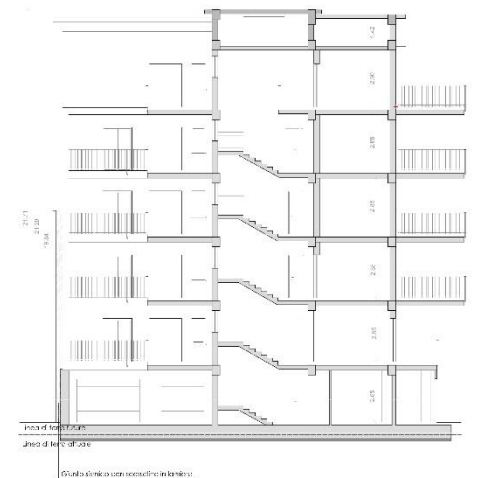

SEZIONE B-B

	DENOMINAZIONE EDIFICIO CON ESITO E	UBICAZIONE	INIZIO/FINE LAVORI	DESCRIZIONE LAVORI	IMPORTO LAVORI	PERCENTUALE %AL al 06/06/2018
EDIFICI VINCOLATI	PALAZZO VISCONTI	L'Aquila Centro Storico, Via Niccolò Persichetti , 1-3	INIZIO 2012- FINE 2015	Restauro e risanamento conservativo	€ 5.000.000,00	100%
	PALAZZO VIA TEMPERA	L'Aquila, Via Tempera, 1	INIZIO 2013- FINE 2015	Restauro e risanamento conservativo	€ 2.900.000,00	100%
	PALAZZO GALEOTA	Poggio Picenze, Via Galeota	DA INIZIARE	Restauro e risanamento conservativo	€ 6.000.000,00	0%
	PALAZZO DEL CAPITANO	L'Aquila, Via delle Aquila, Via Cavour, Via degli Scardassieri	INIZIO 2016-FINE 2018	Restauro e risanamento conservativo	€ 7.400.000,00	90%
	PALAZZO LAZZARO	Fossa, L'Aquila	DA INIZIARE	Restauro e risanamento conservativo	€ 6.000.000,00	0%
	ABITAZIONE SALVATORE MARISA	L'Aquila, Via Collevernesco, 92	MAGGIO 2011-MAGGIO 2012	Restauro e risanamento conservativo	€ 675.000,00	100%
	VILLA MORANTE FABRIS	L'Aquila, Via XX Settembre, 101	MARZO 2018-MARZO 2020	Restauro e risanamento conservativo	€ 1.070.000,00	0%
	AGGREGATO SAN SILVESTRO - UMI E	L'Aquila - Via Garibaldi, 75	INIZIO 2017 - FINE 2019	Restauro e risanamento conservativo	€ 1.700.000,00	50%

	DENOMINAZIONE EDIFICIO CON ESITO E	UBICAZIONE	INIZIO/FINE LAVORI	DESCRIZIONE LAVORI	IMPORTO LAVORI	PERCENTUALE SAL al 06/06/2018
AGGREGATI	AGGREGATO AURORA	Pianola, Via Vinni Piano II	INIZIO 2012- FINE 2013	Riparazione e miglioramento sismico	€ 600.000,00	100%
	AGNIFILI PAOLO	Rocca di Mezzo - Via Vittime IX Maggio	INIZIO 2014- FINE 2016	Riparazione e miglioramento sismico	€ 271.000,00	100%
	AGGREGATO A GIGNANO	L'Aquila - Gignano, Via Bazzanese	INIZIO 2013- FINE 2014	Riparazione e miglioramento sismico	€ 500.000,00	100%
	AGGREGATO VIA DEI SALI	L'Aquila Via Dei Sali	INIZIO 2013- FINE 2014	Restauro e risanamento conservativo	€ 2.600.000,00	100%
	AGGREGATO VIA DEI CIOCCA	L'Aquila - La Torretta, Via Dei Ciocca	INIZIO 2013- FINE 2015	Riparazione e miglioramento sismico	€ 550.000,00	100%
	AGGREGATO SAN PASQUALE	Rocca di Mezzo - Via Vittime IX Maggio	INIZIO 2015-FINE 2016	Riparazione e miglioramento sismico	€ 1.300.000,00	100%
	AGGREGATO RM-M01	Rocca di Mezzo - Via Morge	INIZIO 2014- FINE 2016	Riparazione e miglioramento sismico	€ 1.400.000,00	100%
	AGGREGATO DE MATTHAEIS	L'Aquila - Via G. Marconi	INIZIO 2013- FINE 2014	Riparazione e miglioramento sismico	€ 820.400,00	100%
	AGGREGATO PARISSÉ 1	Onna, L'Aquila - Via dei Martiri	DA INIZIARE	Demolizione e ricostruzione	€ 1.450.000,00	0%
	CONSORZIO ARCO SAN FLAVIANO 1089 - UMI 2	L'Aquila - Via Fortebraccio	INIZIO 2017 - FINE 2019	Restauro e risanamento conservativo	€ 2.500.000,00	80%
	AGGREGATO 4910643 – BORGO RIVERA	L'Aquila – Via Borgo Rivera, 11/A	INIZIO 2017 – FINE 2019	Restauro e risanamento conservativo	€ 230.000,00	90%
AGGREGATO N. 915 – SAN GREGORIO	L'Aquila – San Gregorio – Via delle Aie, 6-8	INIZIO 2017 – FINE 2019	Demolizione e ricostruzione	€ 650.000,00	60%	

	DENOMINAZIONE EDIFICIO CON ESITO E	UBICAZIONE	INIZIO/FINE LAVORI	DESCRIZIONE LAVORI	IMPORTO LAVORI	PERCENTUALE SAL al 06/06/2018
CONDOMINI	CONDOMINIO VIA GEN. F. ROSSI	L'Aquila, Via Gen. F. Rossi	INIZIO 2013 - FINE 2015	Demolizione e ricostruzione	€ 2.500.000,00	100%
	EDIFICIO ROMITO	L'Aquila, S. S. 17 bis	INIZIO 2012 - FINE 2014	Demolizione e ricostruzione	€ 550.000,00	100%
	EDIFICIO DELL'ORTO	L'Aquila, Via Cola Dell'Amatrice	INIZIO 2013 - FINE 2015	Demolizione e ricostruzione	€ 600.000,00	0%
	EDIFICIO LUCIANI	L'Aquila - Poggio di Roio Strada Madonna di Roio	INIZIO 2012 - FINE 2013	Demolizione e ricostruzione	€ 500.000,00	100%
	EDIFICIO ROMANO	L'Aquila, Via Foruli, 2-2/A	INIZIO 2012 - FINE 2013	Demolizione e ricostruzione	€ 350.000,00	100%
	ABITAZIONE ROTOLANTE	L'Aquila - Poggio di Roio, Via Dell'Aquila, 36	INIZIO 2013 - FINE 2014	Demolizione e ricostruzione	€ 320.000,00	100%
	EDIFICIO LEPIDI	L'Aquila - Pianola, Via Della Fonte, 6	INIZIO 2011 - FINE 2012	Riparazione e miglioramento sismico	€ 355.000,00	100%
	LA PARISETTA	Onna, L'Aquila Via dei Martiri	INIZIO 2017 - FINE 2019	Demolizione e ricostruzione	€ 620.000,00	50%
	ABITAZIONE PERETTI MASSIMILIANO	L'Aquila - Coppito, Via Delle Svolte, 48	INIZIO 2011 - FINE 2012	Riparazione e miglioramento sismico	€ 500.000,00	100%
	CONDOMINIO SALLUSTIO	L'Aquila - Via delle Tre Spighe, 6	INIZIO 2018 - FINE 2020	Demolizione e ricostruzione	€ 1.800.000,00	0%
			TOTALE:	€ 51.711.400,00		

	DENOMINAZIONE EDIFICIO CON ESITO B-C (LAVORI COMPLETATI)	LOCALITA'	IMPORTO LAVORI
EDIFICI	CONDOMINIO VIA CAMPOMIZZI	VIA CAMPOMIZZI - L'AQUILA	€ 670.000,00
	ABITAZIONE FORNELLA MARISA	VIA PROVINCIALE, 36 - BARISCIANO, L'AQUILA	€ 69'353.61
	EDIFICIO D'AMICO FULVIA VINCENZA	VIA F. CORRIDONI, 29 - L'AQUILA	€ 227'812.05
	EDIFICIO GIRELLA GABRIELE	VIA STRETTA, 11- SAN VITTORINO, L'AQUILA	€ 106'824.59
	COMPLESSO 'LE CASCINE'	LOC. S.ELIA, L'AQUILA	€ 89'500.5
	EDIFICIO LORENZETTI MARIARITA	VIA DELLA COMUNITA' EUROPEA - L'AQUILA	€ 64'141.12
	EDIFICIO LORENZETTI MARIARITA	VIA M. K. GANDHI, 30 - L'AQUILA	€ 20'795.99
	COMPLESSO RESIDENZIALE CORTEAZZURRA	VIA COLLEVERNESCO, 92 - LOC. S.ELIA, L'AQUILA	€ 8'299.66
	EDIFICIO NARDECCHIA ANGELA MARIA	VIA BEATO TIMOTEO, 62 - L'AQUILA	€ 117'268.68
	COMPLESSO RESIDENZIALE 'POGGIO DEL SOLEA'	VIA AMLETO CENCIONI, 5 - L'AQUILA	€ 138'739.13
	COMPLESSO RESIDENZIALE 'POGGIO DEL SOLEB'	VIA AMLETO CENCIONI, 5 - L'AQUILA	€ 141'638.83
	TOTALE:		

